

# Atención al cliente: circunstancias que provocan pacientes difíciles



Pastor psicópata  
con fantasía judía



de Michael Palomino - curso de secretariado médico - Instituto San Pablo - profe: Chora

15-03-2017

## Factores que provocan pacientes difíciles

Salen pacientes difíciles con emociones incontrolables. Capítulos:

1. Estrés eterno en la familia que provoca agresiones compensativas en la vida normal
2. Estrés eterno en el trabajo y en el sistema escolar que provoca agresiones en la vida normal: mobbing etc.
3. El pastor loco psicópata del Vaticano gay con su "pecado": sale estrés eterno cada domingo provocando agresiones contra la vida normal: mobbing contra otros
4. El choque mental de traumatización: desorientación, frustración o agresión sin control
5. También familiares pueden ser un problema después de traumata
6. Ayudar al cliente difícil

Las fotos son todos de la colección libre de Powerpoint.

# 1. Estrés eterno en la familia que provoca agresiones compensativas en la vida normal



Salen clientes difíciles lo que puede ser causado en la familia

-- **por un niño discapacitado** que necesita mucho cuidado y roba los nervios así **eso provoca una agresión compensativa contra otra gente**

-- **por una enfermedad crónica** de un familiar sin saber como curar y el médico en traje blanco con sus píldoras químicas no cura nada pero solo cobra lo que **provoca una esperanza jamás cumplida**

-- **por un aumento de alquiler** lo que provoca que la familia tiene que cambiar a un lugar más pequeño lo que **provoca más estrés y una rabia eterna contra el mundo**

-- **por una maniobra del vecino** que pide una coima para dejar vivir la familia en paz lo que **provoca una rabia escondida y sentimientos sensibles incontrolables**

-- por **padres locos que maniobran contra sus niños** con tácticas militares con chantajes, mentiras, maniobras y aun les pegan y castigan en cuartos oscuros etc.

-- **por pastores locos psicópatas** que son obligados por **padres de la familia en la costa del Perú** de aterrorizar las familias con un libro "Biblia" de Asia con fantasías judías lo que provoca una rabia eterna escondida contra los judíos y contra los padres de la familia

-- **por padres locos** de la familia que **determinan la profesión del hijo** lo que el hijo no pudo evitar pero principalmente quería tener otra profesión y eso provoca una frustración eterna escondida contra los padres y contra todos los asuntos familiares

Cuando esas situaciones son eternas así salen clientes difíciles con hipersensibilidades, con nervios dañados, con agresiones incontrolables etc.

## 2. Estrés eterno en el trabajo y en el sistema escolar que provoca agresiones en la vida normal: mobbing etc.



Salen clientes difíciles lo que puede ser causado en el trabajo

-- **por un jefe que siempre hace chistes personales** lo que provoca nervios dañados y una agresión compensativa contra otra gente: **mobbing**

-- **por un vecino o una vecina con chistes, intrigas, mentiras y maniobras:** **mobbing**

-- **por un jefe que siempre discrimina** y es un jefe malo: **mobbing**

-- **por un jefe que jamás da elogios** y solo es un jefe y no un líder

-- **por un jefe que tiene estrés en su casa** y él tiene una empatía mala y distribuye estrés en su tienda

-- **Mobbing en la niñez y en la juventud:** Lo mismo vale para **niños y juveniles** en el sistema escolar cuando hay **profesores que se comportan mal sin sonrisa pero con discriminaciones:** mobbing en la niñez y en la juventud es una fuente grande para inseguridad en la vida adulta provocando bastantes agresiones incontrolables en el corazón torturado

etc. etc. etc.

**MOBBING ES TORTURA.** Eso se tiene que ver claramente. Los jefes y líderes tienen que liderar grupos así hay un equilibrio de energías y no existe ningún mobbing.

Cuando esas situaciones de mobbing y de desequilibrios etc. son eternas así salen clientes difíciles con hipersensibilidades, con nervios dañados, con agresiones incontrolables compensativas (compensaciones) etc.



### 3. El pastor loco psicópata del Vaticano gay con su "pecado": sale estrés eterno cada domingo provocando agresiones contra la vida normal: mobbing contra otros



El Vaticano gay criminal es el centro de la psicopatía religiosa católica con sus prohibiciones de la vida donde TODO es un "pecado" y solo orar y misionar (psicoterrorismo contra otras culturas) es "bueno".



Gente seducida a la Biblia, un libro de fantasía judía de Asia, es perdida y siempre tienen miedo y son agresivos contra todos los otros porque aprenden que solo la Biblia "vale", y solo aprenden guerras, muertes, difamaciones, propaganda.

Salen clientes difíciles lo que puede ser causado cada domingo por pastores locos psicópatas de la iglesia católica del Vaticano gay - que repiten siempre sus damnificaciones y difamaciones:

- por un pastor loco psicópata que **damnifica la vida normal como "pecado"** (!)
- por un pastor loco psicópata que **damnifica el amor como "pecado"** (!)
- por un pastor loco psicópata que **damnifica todos los libros del mundo como "pecado"** con la excepción de UN libro loco de Asia con fantasías judías no más (!)
- por un pastor loco psicópata que **dice que el mundo sería peligroso y un "pecado"** y solo su libro loco de Asia con fantasías judías falsas que se llama "Biblia" sería "bueno" (!)

etc. etc.

Lo que hace el loco pastor psicópata de la iglesia católica del Vaticano gay

- es mobbing eterno y difamación eterna y
- mobbing eterno contra toda la vida y contra todo el mundo.

Con difamaciones la iglesia católica del Vaticano gay es la organización la más criminal del mundo con

- guerras,
- racismo cultural,
- psicoterrorismo,
- maniobras de chantajes,
- abuso infantil,
- lavar plata de droga del Perú,
- repartir la droga peruana con el narcotráfico en Europa, e

Atención al cliente: circunstancias que provocan pacientes difíciles - estrategias en la sala de espera

-- invención del pasado en general inventando 1000 años del calendario gregoriano e inventando un "Imperio Romano" que jamás había como "imperio".

**Salen clientes difíciles:** Cuando esas situaciones con difamaciones, racismo, psicoterrorismo, abuso infantil etc. son eternas así salen clientes

- difíciles con hipersensibilidades,
- con nervios rotos,
- con limitaciones mentales,
- con agresiones incontrolables compensativas etc.

porque se sienten muy inseguros, porque se sienten siempre "en peligro" y así ellos mismo siempre agreden todo lo que no parece como un pastor loco psicópata.

**Salen copias de pastores:** Pero la situación sale aun peor: unas "frutas" de esos pastores psicópatas inician a copiar el pastor loco psicópata y aterrizan otros con el psicoterrorismo ("misión"), con difamaciones, con el mobbing y con mentiras judías del libro de Asia para desestabilizar el mundo aun más.



El pastor terrorista con su Biblia judía de fantasía no cura NADA

Salen copias de pastores copiando el psicoterrorismo de la Biblia contra todas las otras culturas

- con psicoterrorismo (misión)
- con mobbing
- con mentiras judías
- con difamaciones
- con guerras.

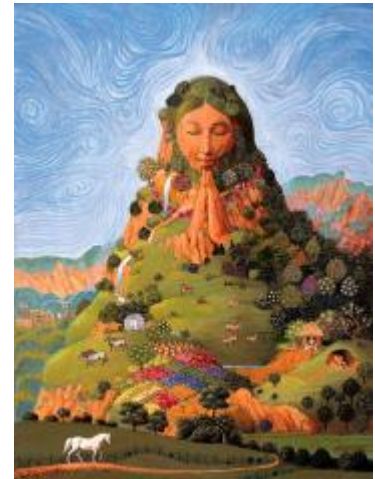

Madre Tierra cura TODO

**La verdad es: el pastor con sus mentiras es el peligroso**

- con sus valores de guerra,
- con sus difamaciones,
- con su racismo cultural,
- con su psicoterrorismo,
- con sus maniobras de chantajes (cuando no aceptas así vas al infierno),
- con su abuso infantil (no digas nada o vas al infierno),
- con sus mentiras que la Biblia de fantasía sería verdad lo que no es por 50% seguramente no y el resto solo es guerra no más.

## 4. El choque mental de traumatización: desorientación, frustración o agresión sin control



Traumatización: un accidente de tráfico



Traumatización: gana el falso equipo  
(Brasil-Alemania 1:7 - llaman a la psicóloga)

Salen clientes difíciles lo que puede ser causado por un choque mental, sobre todo accidentes y la pregunta de la culpa, o cuando la "falsa persona" o el "falso equipo" gana en la tele. Ese escenario se encuentra sobre todo en la Emergencia de hospitales:

- hay un **accidente y dos choferes son heridos** pero los dos pelean por la culpa todavía en el hospital en la Emergencia
- hay un **accidente de niños en una clase** en una sala de deportes y los heridos se pelean por la culpa todavía en el hospital en la Emergencia
- hay un **accidente en la tele cuando la "falsa persona" gana las elecciones o el "falso equipo" gana la partida** así el loco hincha toma el martillo y mata la tele y sale herido en el hospital con una corte larga en el brazo - pero sigue lamentando que ha ganado "la falsa persona" o el "falso equipo"...

## 5. También familiares pueden ser un problema después de traumata

- hay un **accidente, dos choferes** son heridos y están en el hospital pero **los familiares les acompañan y luchan por la culpa** una familia contra otra en la sala de espera
- hay un accidente en una casa con un **fuego** y una persona está en el hospital por el fuego y los **familiares se luchan por la culpa** quién causó el fuego
- **falleció una persona en una granja por un accidente y otra persona queda herida** pero sobrevive y la persona que sobrevive es traumatizada y siempre se pregunta por qué solo una persona y no los dos han fallecido
- **una persona tiene cáncer** y los familiares caen en una depresión porque no saben como curar cáncer con bicarbonato de sodio o con noni o con la alimentación del grupo sanguíneo porque la familia creyente católica rechaza TODO el Internet con la razón que todo el Internet sería pornografía - eso ha dicho el pastor loco psicópata

etc. etc. etc.

## 6. Ayudar al cliente difícil



Se tiene que ver: un cliente difícil es solo difícil porque él / ella tiene tantos problemas en la vida así no puede ser un cliente agradable.

Acciones posibles para apoyar a esos clientes son:

- poner una **música linda** calmante
- **sonreír** con ojos brillantes
- **escuchar con empatía** y confirmar las argumentaciones del cliente difícil
- táctica de seguridad social: **aconsejar de ver las relaciones** en la vida
- táctica de seguridad legal: dar orientación con una **hoja de abogados**
- táctica de diversión y enriquecimiento: dar orientación con una **hoja de recetas fantásticas** etc. etc.